i+R WOHNBAU GMBH

Wohnanlage

Feldkirch | Ringstraße

Meine Eigentumswohnung

Haus A | Whg 06 | 2 Zimmer | Wohnung
Wohnfläche 47.4 m^2 | Terrasse 9.5 m^2

28.04.2025

Infos zum Projekt

Das Projekt

- ✓ 20 Eigentumswohnungen
- ✓ 2-, 3- und 4-Zimmerwohnungen
- ✓ Erdgeschosswohnungen mit großzügigen Privatgärten
- ✓ Erdwärmepumpe, Free Cooling und Photovoltaikanlage
- ✓ Glasfaseranschluss für schnelles Internet
- ✓ Hochwertige Architektur: Ludescher + Lutz, Bregenz
- ✓ Bezugsfertig

Die Bauweise

- ✓ Massivbauweise mit hinterlüfteter Holzfassade
- ✓ Holzfenster und Rahmentüren mit 3-fach-Isolierverglasung

Die solide Bauweise ist uns als traditionelles Bauunternehmen besonders wichtig. Denn sie ist das Fundament, damit Sie lange Freude mit Ihrer Wohnung haben. Einen kurzen Überblick der Bauweise haben wir für Sie zusammengestellt.

Die Ausstattung

Neben der durchdachten Planung und soliden Bauweise legen wir besonderes Augenmerk auf die Ausstattung der Wohnungen. Natürliche Materialien wie Echtholz oder Feinsteinzeug und hochwertige Sanitärausstattung namhafter Hersteller bieten wir Ihnen als Grundausstattung in verschiedenen Ausführungen und farblichen Nuancierungen an. Unsere Berater:innen stehen Ihnen fachkundig zur Seite und zeigen Ihnen die ausgewählten Materialmuster. Ausstellungskojen bei unseren regionalen Partnern für Sanitärausstattung machen unsere Bad- und WC-Ausstattung bereits als Musterraum ausgebaut erlebbar.
Sie haben Wünsche abseits unserer Grundausstattung? Dann stehen Ihnen unsere Handwerks-Partner selbstverständlich auch direkt beratend zur Verfügung.
Und die Küche? Auch hier haben wir bereits Vorarbeit geleistet und einen Küchenplan für Sie ausgearbeitet. Auf Wunsch können Sie diesen direkt mit unserem Küchenpartner umsetzen.

Die Lage

Die Montfortstadt Feldkirch ist bekannt für ihre schöne Altstadt und hat auch sonst noch viel zu bieten.

Die Wohnanlage in der Ringstraße liegt in einer äußerst beliebten Wohngegend, auch die Verkehrsanbindung ist gut. Unweit der Wohnanlage befinden sich unter anderem Supermärkte, eine Apotheke, eine Post, Banken und auch der Bahnhof ist zu Fuß sehr gut erreichbar. Volksschule, Kindergarten und ein Spielplatz befinden sich auch in unmittelbarer Nähe der Wohnanlage. Und wenn man mal eine Pause vom Trubel braucht, hat man in Feldkirch keinen langen Weg ins Grüne und zu wunderschönen Wanderrouten.

Grundrissplan

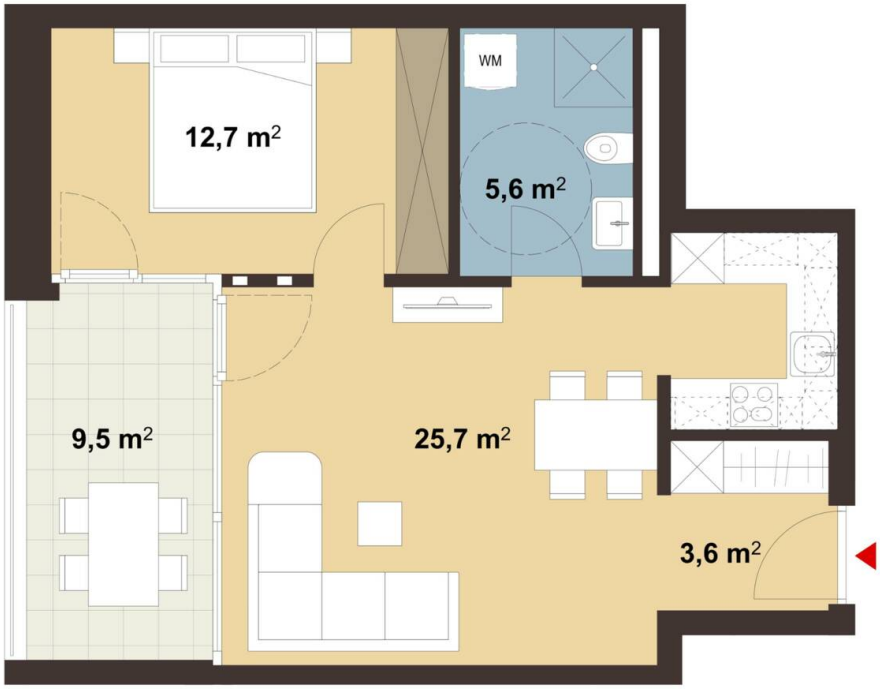

Hinweis: Für die individuelle Planung Ihrer Wunschwohnung liegt bei uns ein Grundriss für Sie bereit.
Kontaktieren Sie hierfür den zuständigen Berater.

Details zur Wohnung

Allgemeine Infos

SPEZIFIKATION Neubau (Erstbezug)	VERFÜGBAR AB sofort	AUSFÜHRUNG Barrierefrei
ART DES STELLPLATZES Tiefgarage	ANZAHL AN STELLPLATZES 1	

Flächen im Detail

WOHNFLÄCHE 47,4 m^2	KOCHEN/WOHNEN/ESSEN 25,7 m^2	SCHLAFZIMMER 12,7 m^2
BADEZIMMER 5,6 m^2	GANG 3,6 m^2	TERRASSE 9,5 m^2
KELLER 8 m^2		

Technische Details

HEIZUNG Fußboden	HEIZUNGSART Erdwärme	ENERGIESYSTEM Photovoltaik
KÜHLUNG Freecooling	HEIZWÄRMEBEDARF 32,24 kWh/m^2a	LIFT vorhanden
INTERNET Glasfaser	E-MOBILITY READY vorhanden	

Kaufpreis Wohnung: € 357.000,-

zzgl. Preis pro Stellplatz ab € 27.000,-
zzgl. Grunderwerbssteuer: 3,5 %
zzgl. Grundbucheintragung: 1,1 %
zzgl. Nebenkosten: 1,2% Vertrags- und Treuhandkosten
Wohnbauförderung: € 135.000,-

Tiefgaragenplan

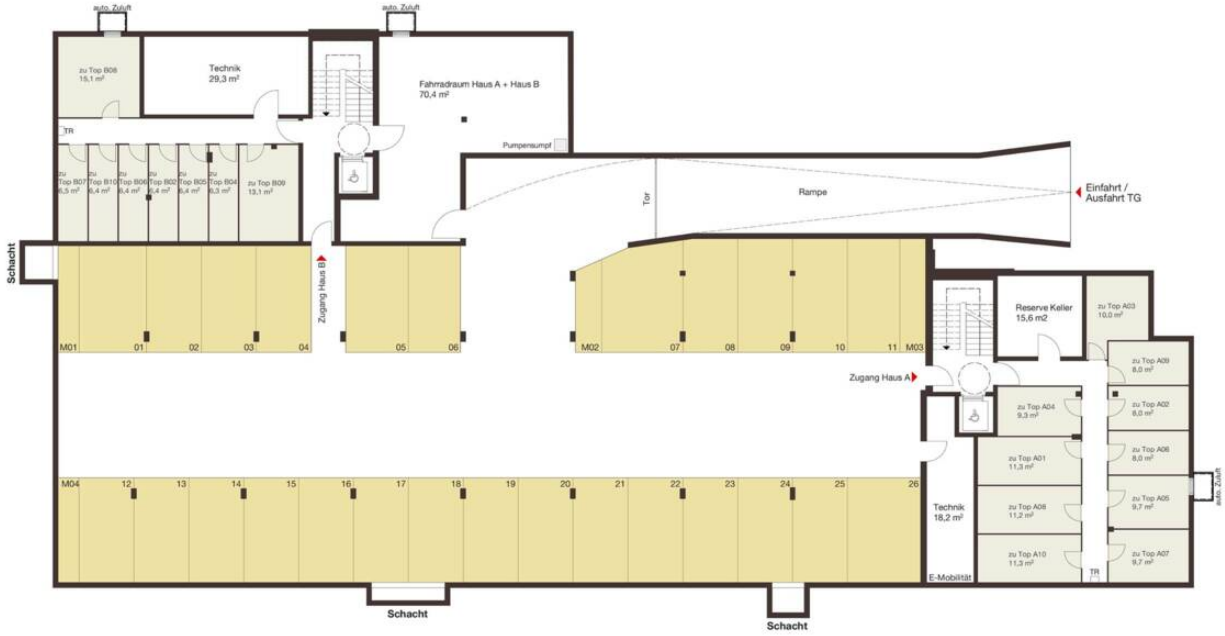

Wolfgang Schneider

Immobilienfachmann

+43 5574 6888-2568

+43 664 88783043

wohnbau@ir-gruppe.at